

Sistema Estatal de Protección Civil

Centro Estatal de Protección Civil, Monitoreo de Riesgos y Manejo del Fuego

Tarjeta Semanal Estatal de Incendios

Información preliminar del 07 al 13 de marzo de 2025

Contenido

| | |
|---|----|
| 1.Resumen Ejecutivo..... | 03 |
| 2.Información Estadística de Incendios Forestales, comparativa marzo 2024-2025..... | 04 |
| 2.1 Información Estadística de Incendios Forestales por Región..... | 05 |
| 2.2 Información Estadística de Incendios Forestales por Municipio..... | 06 |
| 2.3 Información Estadística de Incendios Forestales por Tipo de Vegetación..... | 07 |
| 2.4 Información Estadística de Incendios Forestales por Áreas Naturales Protegidas Federales..... | 08 |
| 2.5 Información Estadística de Incendios Forestales por Áreas Naturales Protegidas Estatales..... | 09 |
| 2.6 Causas de los Incendios Forestales..... | 10 |
| 2.7 Personal Participante..... | 11 |
| 2.8 Equipo Aéreo participante en el combate..... | 12 |
| 2.9 Estadística Nacional..... | 13 |
| 2.10 Mapa de Incendios Forestales..... | 14 |
| 3.Información Estadística de Quema de Pastizal, comparativa marzo 2024-2025..... | 15 |
| 3.1 Información Estadística de Quemadas de Pastizales por Región..... | 16 |
| 3.2 Información Estadística de Quemadas de Pastizales por Municipio..... | 17 |
| 3.3 Mapa de Quemadas de Pastizales..... | 18 |
| 4.Información Estadística de Quema Urbanas, comparativa marzo 2024-2025..... | 19 |
| 4.1 Información Estadística de Quemadas Urbanas por Región..... | 21 |
| 4.2 Información Estadística de Quemadas Urbanas por Municipio..... | 22 |
| 4.3 Mapa de Quemadas Urbanas..... | 23 |

Datos Semanales (del 07 al 13 de marzo de 2025):

- 04 incendios forestales que afectó 153 ha de Bosque de Pino-Encino, 5.5 ha de Bosque de Pino y 20.88 ha de Dunas Costeras(179.83 ha).
- 61 quemas de pastizales (296.97 ha).
- 44 quemas urbanas (4.57 ha).

Municipios con más superficie en incendios Forestales:

La Concordia y Tonalá

Municipios con más quemas en pastizales:

Tuxtla Gutiérrez y Chiapa de Corzo

Municipios con más quemas urbanas :

Berriozábal y Tuxtla Gutiérrez

Datos Acumulados (del 1 de enero al 13 de marzo de 2025):

Afectaciones: **19 Incendios Forestales** (1,430.19 ha), **392 quemas de pastizales** (1,909.37 ha) y **315 quemas urbanas** (34.08 ha).

2. Información Estadística de Incendios Forestales

Comparativa: Marzo 2024 - 2025

| Año | Superficie Afectada (ha) |
|------|--------------------------|
| 2024 | 12,630.86 |
| 2025 | 1,430.19 * |

**Nota: Falta verificar superficie afectada con imagen de satélite.*

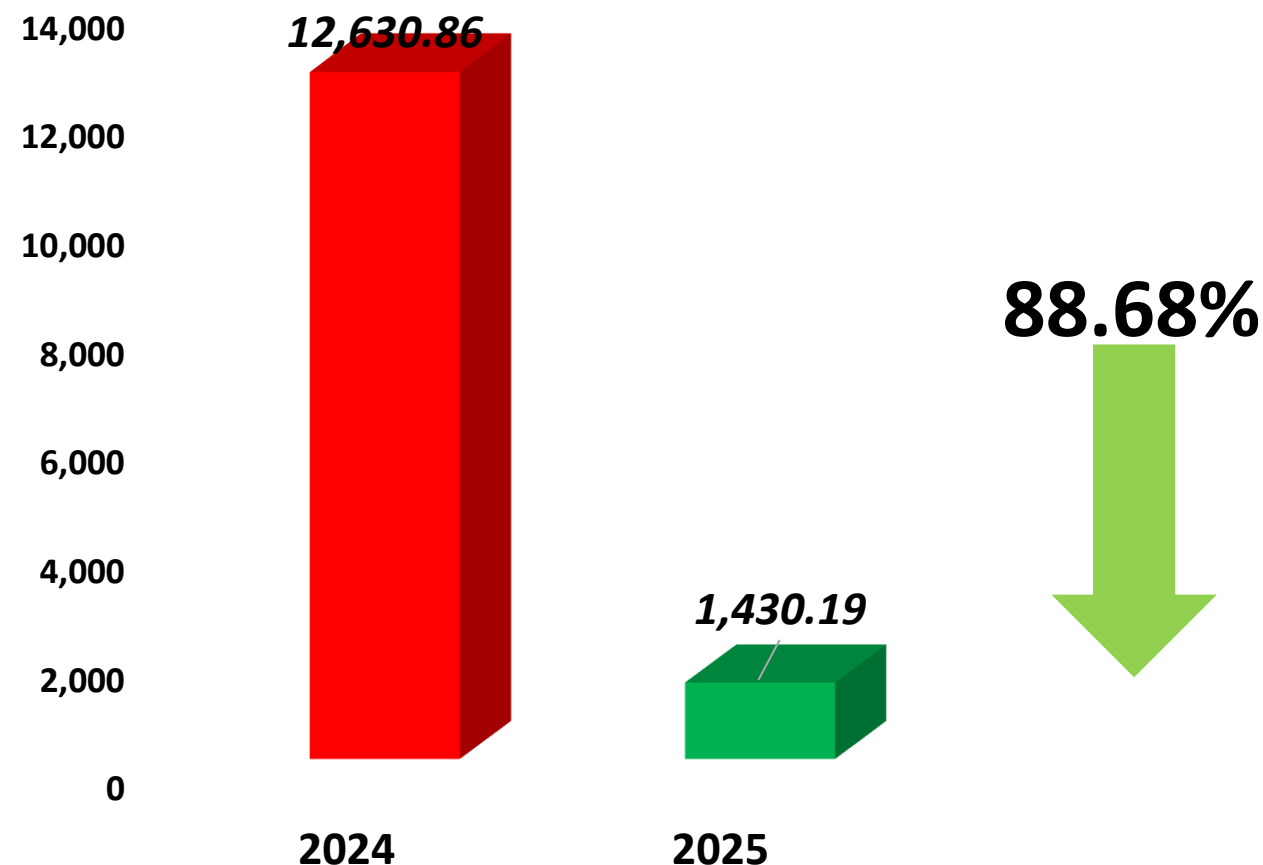

2.1. Información Estadística de Incendios Forestales por Región

| Región | No. Incendios | Superficie Afectada (ha) |
|------------------------|---------------|--------------------------|
| Istmo Costa | 6 | 496.83* |
| Metropolitana | 4 | 412.01* |
| Frailasca | 4 | 390.68* |
| Meseta Comiteca | 1 | 57.03* |
| Tojolabal | 1 | 47.52* |
| Valles Zoque | 1 | 17.62* |
| Soconusco | 1 | 5.5* |
| De los Bosques | 1 | 3* |
| Altos Tsoltsil-Tseltal | 1 | 3* |
| Total | 19 | 1,430.19* |

Superficie Afectada (ha)

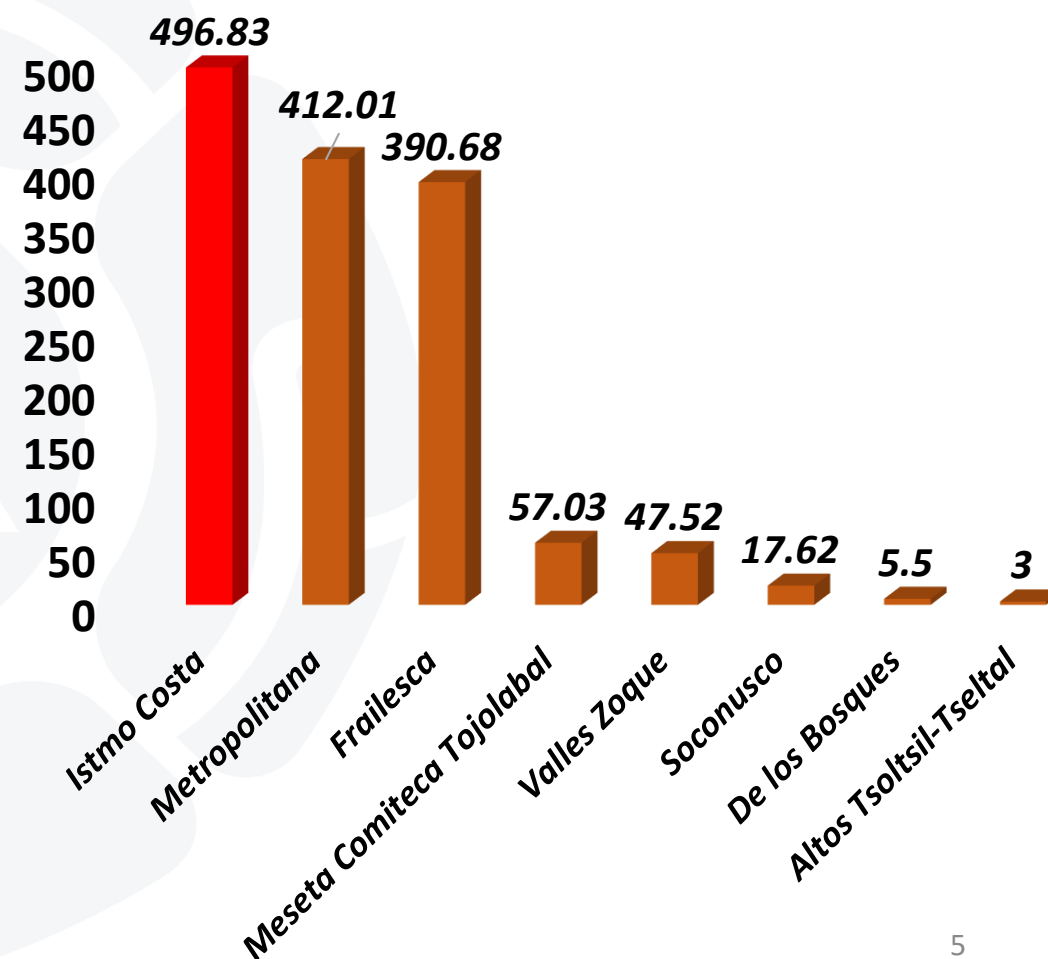

*Nota: Datos obtenidos de las Tarjetas Diarias, en espera de lo informes respectivos de los Centros Regionales.

2.2. Información Estadística de Incendios Forestales por Municipio

| Municipio | No. Incendios | Superficie Afectada (ha) |
|----------------------|---------------|--------------------------|
| Arriaga | 4 | 461.98 |
| Chiapa de Corzo | 2 | 249.93 |
| Villa Corzo | 2 | 230.68* |
| La Concordia | 2 | 160.00* |
| Suchiapa | 1 | 157.40 |
| Comitán de Domínguez | 1 | 57.03 |
| Jiquipilas | 1 | 47.52 |
| Tonalá | 2 | 34.85 |
| Acapetahua | 1 | 17.62 |
| Soyaló | 1 | 5.50* |
| Subtotal | 17 | 1,422.51 |
| Total | 19 | 1,430.19* |

Superficie Afectada (ha)

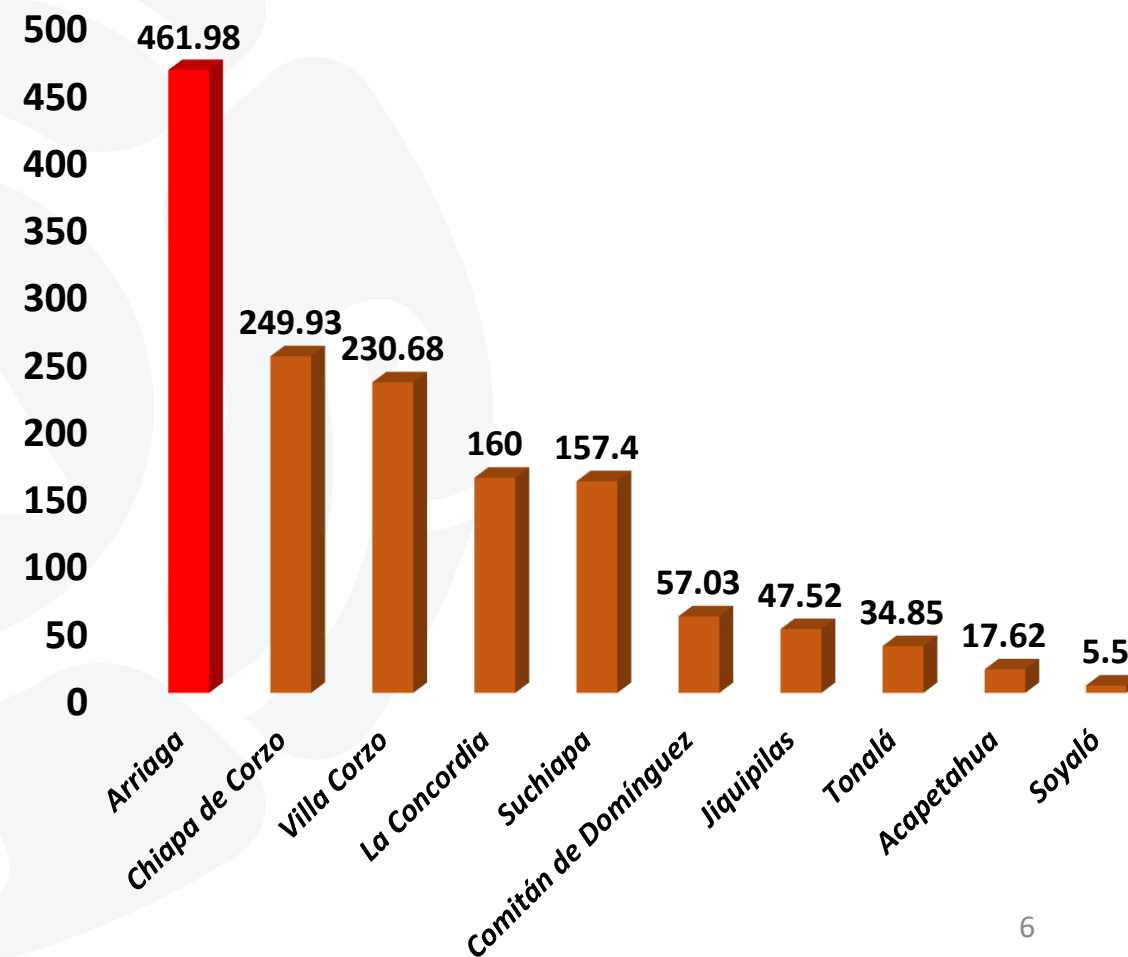

Se enlistan los 10 primeros municipios

*Nota: falta análisis de satélite

2.3 Información Estadística de Incendios Forestales por Tipo de Vegetación

| Vegetación | Superficie Afectada (ha) |
|--------------------------------------|--------------------------|
| <i>Selva Baja Caducifolia</i> | 605.53* |
| <i>Bosque de Pino</i> | 304.46* |
| <i>Bosque de Pino-Encino</i> | 153.00* |
| <i>Selva Mediana Subperennifolia</i> | 143.51 |
| <i>Bosque de Encino</i> | 94.68* |
| <i>Tular</i> | 74.65 |
| <i>Selva Mediana Subcaducifolia</i> | 33.48 |
| <i>Dunas Costeras</i> | 20.88 |
| Total | 1,430.19 |

Superficie Afectada (ha)

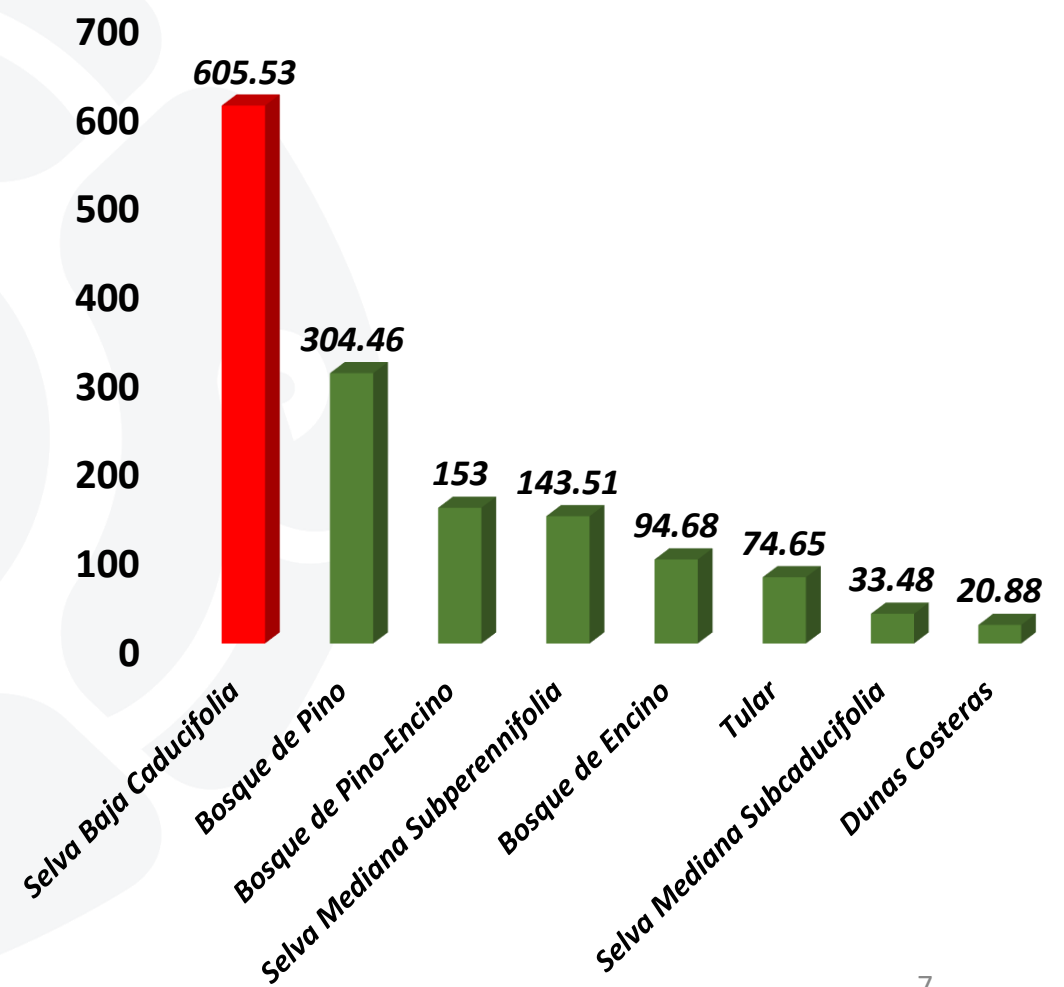

*Nota: Falta verificar superficie afectada con imagen de satélite.

2.4. Información Estadística de Incendios Forestales por Áreas Naturales Protegidas Federales

| ANP | Superficie Afectada (ha) |
|--|--------------------------|
| <i>“Reserva de la Biosfera La Sepultura”</i> | 306.52 |
| <i>“Reserva de la Biosfera La Frailescana”</i> | 150.00* |
| <i>“Santuario Playa Puerto Arista”</i> | 20.88 |
| <i>*Reserva de la Biosfera La Encrucijada*</i> | 17.62 |
| <i>Total</i> | 495.02* |

**Nota: Falta verificar superficie afectada con imagen de satélite*

2.5. Información Estadística de Incendios Forestales por Áreas Naturales Protegidas Estatales

| ANP | Superficie Afectada (ha) |
|---|--------------------------|
| <i>“Zona Sujeta a Conservación La Ciénega”</i> | 57.03 |
| <i>“Zona Sujeta a Conservación La Concordia Zaragoza”</i> | 10.00* |
| <i>Total</i> | 67.03* |

**Nota: Falta realizar el análisis de afectación con satélite.*

2.6. Causas de los Incendios Forestales

| Causa | No. Incendios |
|------------------------------|---------------|
| <i>Desconocidas</i> | 9 |
| <i>Intencional</i> | 3 |
| <i>Actividades Pecuarias</i> | 2 |
| <i>Total</i> | 14 |

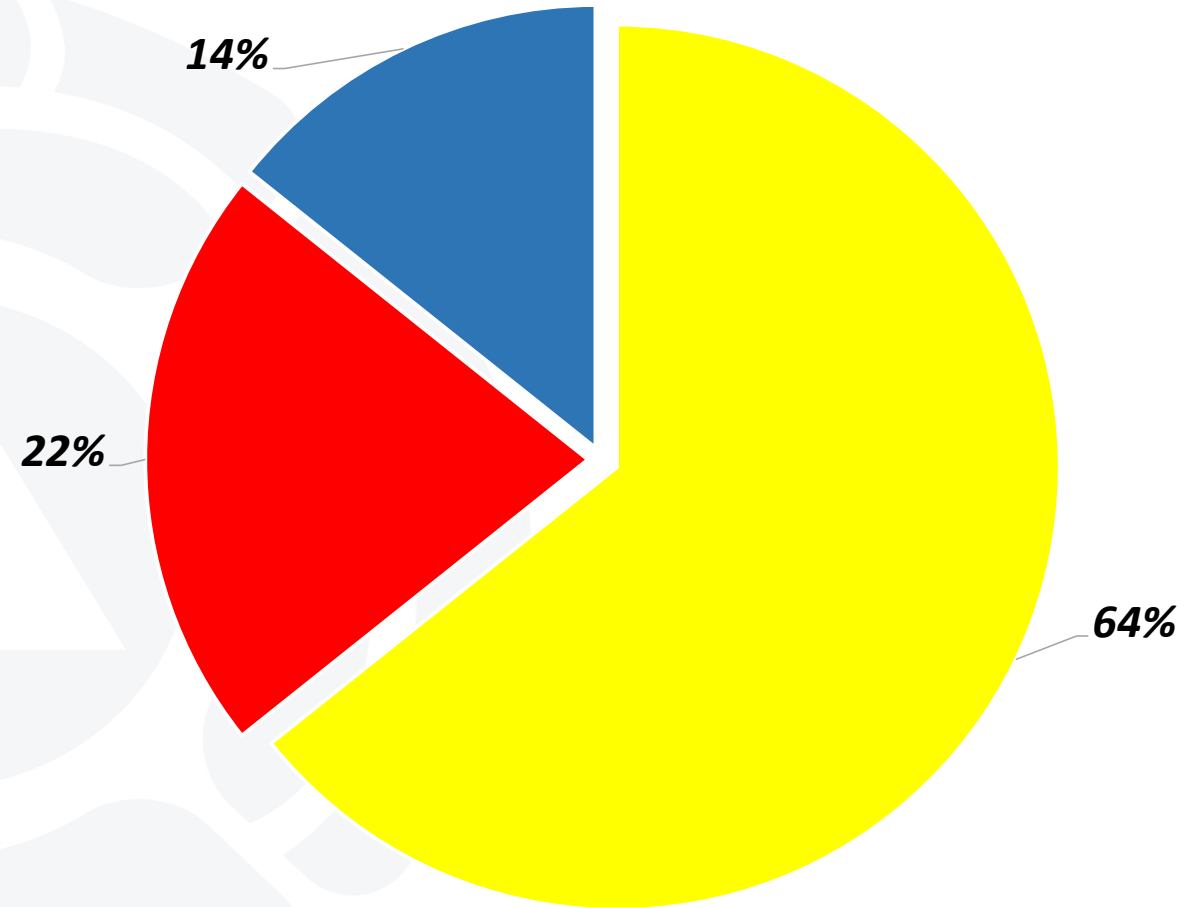

*Nota: De los diecinueve incendios, ya se tiene información sobre catorce, la cual se representa en la tabla anterior.

■ Desconocidas ■ Intencional ■ Actividades Pecuarias

2.7. Personal Participante

| SPC | SMPC | CONAFOR | BRIGADAS COMPENSACIÓN | CONANP | CONANP PROCODES | SEMAHN | DEFENSA | SEGURIDAD DEL PUEBLO |
|------------|------------|------------|--------------------------|-----------|--------------------|-----------|-----------|-------------------------|
| 125 | 235 | 109 | 164 | 21 | 04 | 08 | 34 | 20 |

| GUARDIA NACIONAL | VOLUNTARIOS | PROPIETARIOS |
|---------------------|-------------|--------------|
| 16 | 92 | 25 |

876 elementos ha participado en el combate
de 14 incendios forestales

**Nota: Al corte de la semana se han combatido 19 incendios, falta analizar el personal de 05 incendios, se espera el informe forestal correspondiente*

2.8. Equipo Aéreo participante en el combate.

No se ha requerido equipo aéreo para combatir dichos incendios

2.9. Estadística Nacional

| | Entidad Federativa | Número de incendios | Superficie (ha) | Sup/inc |
|----|-----------------------------|---------------------|------------------|------------------|
| 1 | Baja California | 16 | 30,096.23 | 1,881 |
| 2 | Jalisco | 193 | 5,809.26 | 30 |
| 3 | Sinaloa | 10 | 4,181.48 | 418 |
| 4 | Chihuahua | 83 | 3,166.04 | 38 |
| 5 | Nayarit | 10 | 2,287.94 | 229 |
| 6 | Aguascalientes | 23 | 2,095.17 | 91 |
| 7 | Zacatecas | 18 | 2,038.46 | 113 |
| 8 | Guanajuato | 29 | 1,874.51 | 65 |
| 9 | Durango | 48 | 1,652.85 | 34 |
| 10 | Chiapas | 14 | 1,181.78 | 84 |
| | Subtotal | 444 | 54,383.73 | 122 |
| | % del Total Nacional | 47 | 89 | No aplica |
| | Otros | 491 | 6,462 | 13 |
| | Total Nacional | 935 | 60,845.96 | 65 |

Nota: De los 19 incendios que se han tenido en el Estado, 14 se han registrado en las Estadísticas Nacionales, falta analizar 05 con imágenes de satélite

2.10. Mapa de Incendios Forestales



SECRETARÍA DE PROTECCIÓN CIVIL

INSTITUTO PARA LA GESTIÓN INTEGRAL DE RIESGOS DE DESASTRES DEL ESTADO DE CHIAPAS

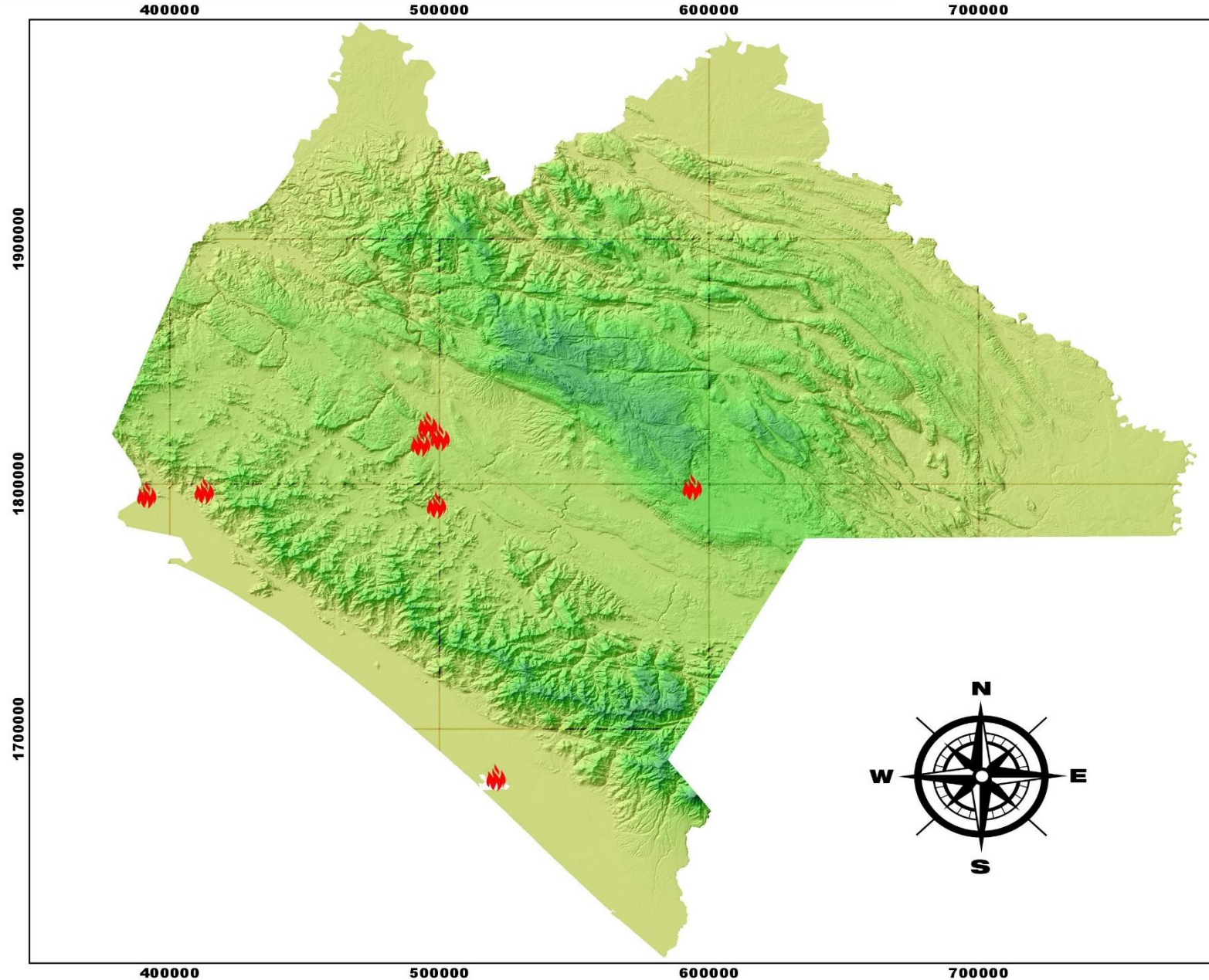

SIMBOLOGIA

 Incendios Forestales

INFORMACIÓN CARTOGRAFICA

DATUM WGS84
ESCALA 1: 1 000 000
Cuadrícula cada 100 000m

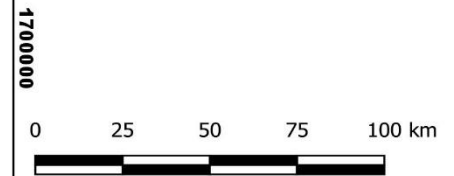
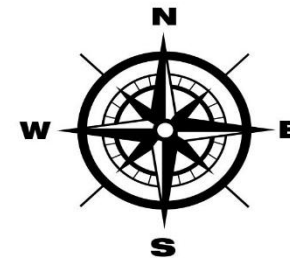

SECRETARÍA DE PROTECCIÓN CIVIL
GOBIERNO DE CHIAPAS
2024 - 2030

3. Información Estadística de Quemadas de Pastizales

Comparativa: Marzo 2024 - 2025

| Año | Superficie Afectada (ha) |
|------|--------------------------|
| 2024 | 2,310.82 |
| 2025 | 1,909.37 |

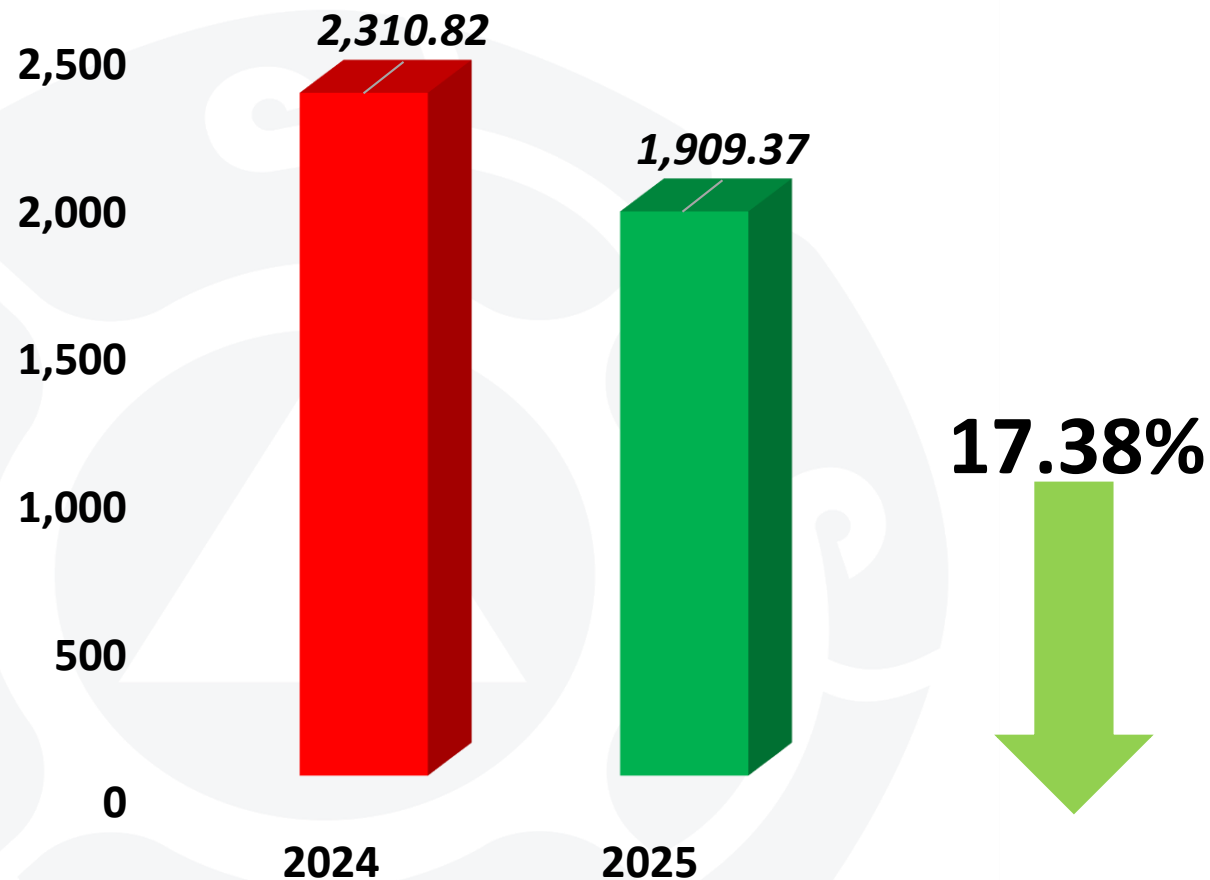

3.1. Información Estadística de Quemadas de Pastizales por Región

| Regiones* | No. Quemadas | Superficie Afectada (ha) |
|---------------------------|--------------|--------------------------|
| Metropolitana | 210 | 838.83 |
| Valles Zoque | 42 | 320.45 |
| Frailesca | 33 | 252.50 |
| De los Llanos | 22 | 156.60 |
| Soconusco | 24 | 140.79 |
| Meseta Comiteca Tojolabal | 20 | 72.01 |
| Istmo - Costa | 21 | 50.30 |
| Mezcalapa | 5 | 30.00 |
| Sierra Mariscal | 5 | 28.89 |
| Maya | 2 | 9.00 |
| Subtotal | 384 | 1,899.37 |
| Total Estatal | 392 | 1,909.37 |

Superficie Afectada (ha)

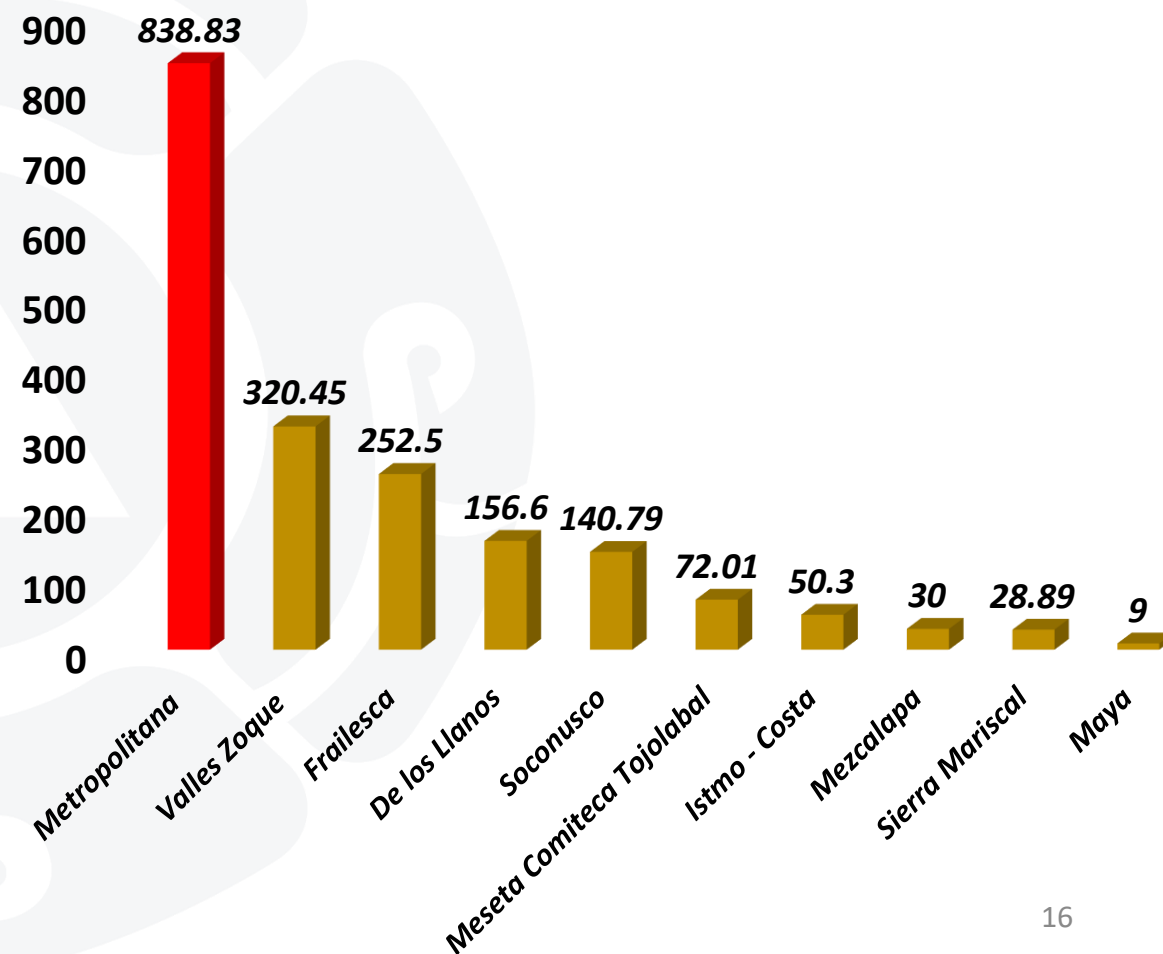

*Nota: Se enlistan las 10 primeras regiones y se trabaja con imágenes de satélite para obtener la superficie real

3.2. Información Estadística de Quemadas de Pastizales por Municipio

| Municipios* | No. Quemadas | Superficie Afectada (ha) |
|--------------------------|--------------|--------------------------|
| Tuxtla Gutiérrez | 105 | 427.58 |
| Chiapa de Corzo | 52 | 289.00 |
| Ocozocoautla de Espinosa | 35 | 213.70 |
| Villa Corzo | 11 | 111.50 |
| El Parral | 10 | 94.00 |
| Jiquipilas | 4 | 86.50 |
| Emiliano Zapata | 4 | 77.10 |
| Berriozábal | 33 | 74.20 |
| Mazatán | 4 | 59.70 |
| Comitán de Domínguez | 18 | 59.01 |
| Subtotal | 276 | 1,492.19 |
| Total Estatal | 392 | 1,902.37 |

Superficie Afectada (ha)

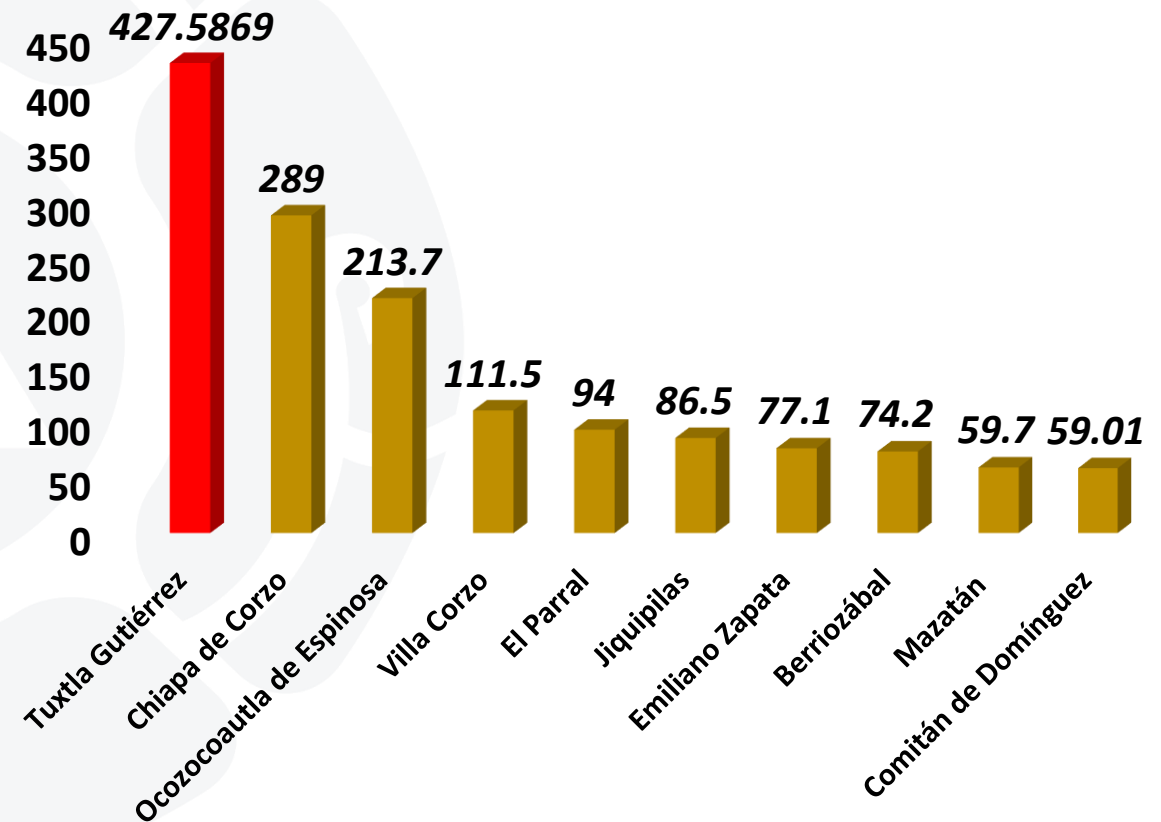

*Nota: Se enlistan los 10 primeros municipios y se **trabaja con imágenes de satélite para obtener la superficie real**

3.3. Mapa de Quemadas de Pastizales Semanal

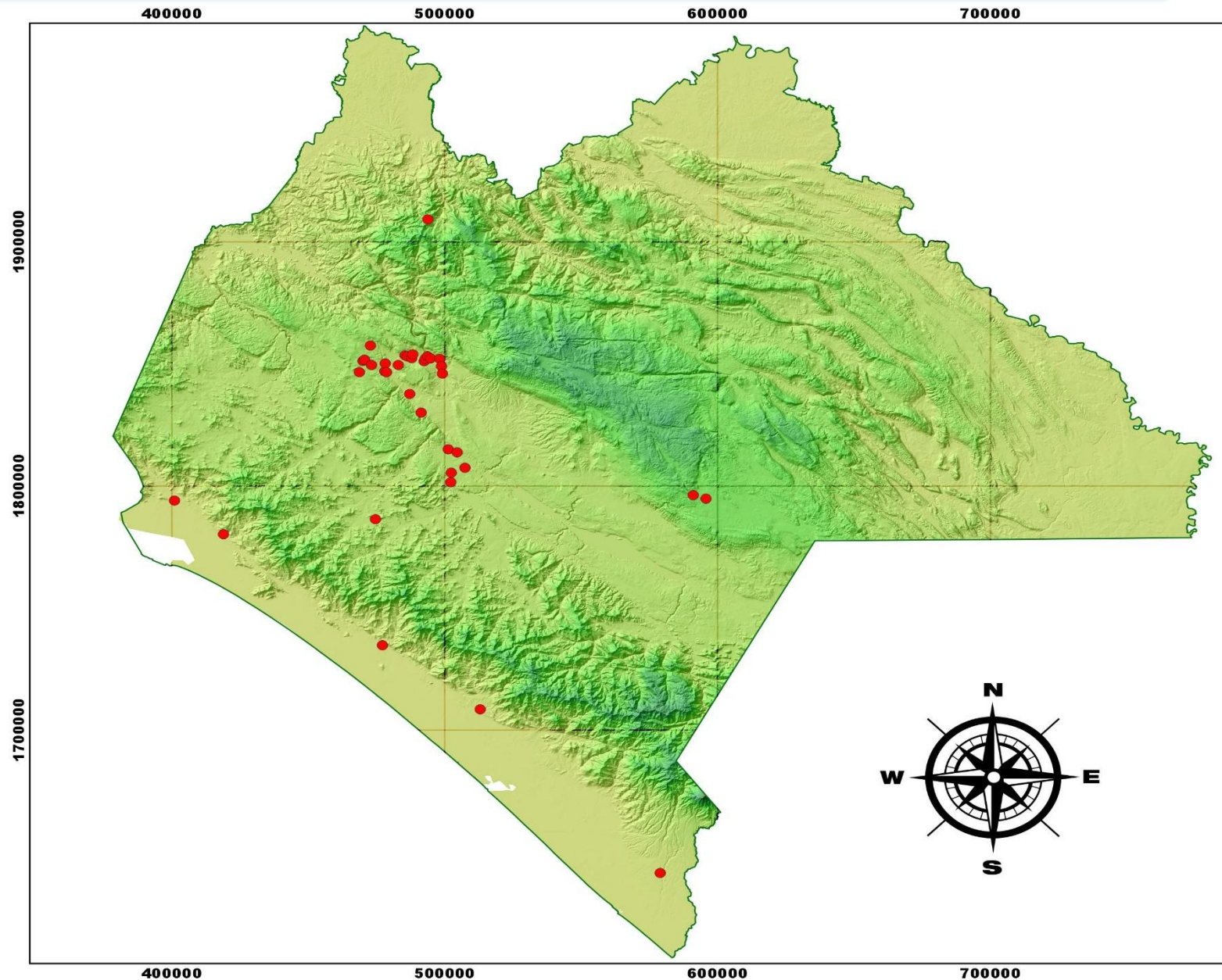

SIMBOLOGIA

- Quemas Pastizal

INFORMACIÓN CARTOGRAFICA

DATUM WGS84
ESCALA 1: 1 000 000
Cuadrícula cada 100 000m

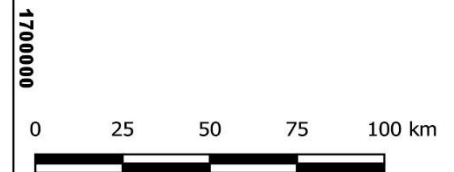

4. Información Estadística de Quemadas Urbanas

Comparativa Marzo 2024 - 2025

| Año | Superficie Afectada (ha) |
|------|--------------------------|
| 2024 | 17.07 |
| 2025 | 34.08 |

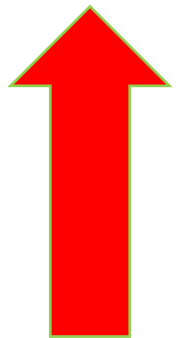
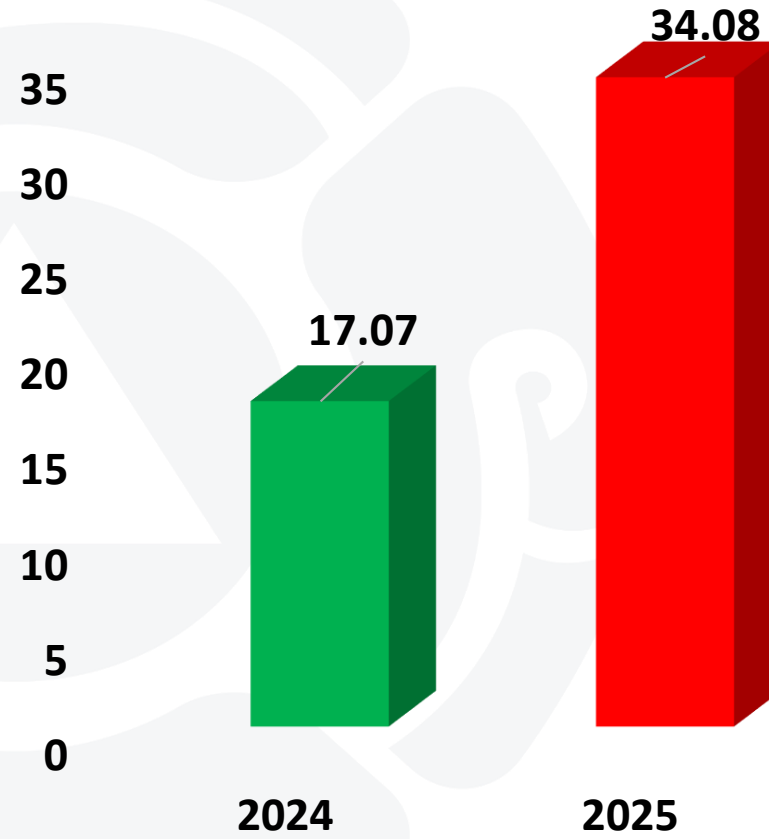

99.64%

4.1. Información Estadística de Quemadas Urbanas por Región

| Regiones* | No. Quemadas | Superficie Afectada (ha) |
|---------------------------|--------------|--------------------------|
| Metropolitana | 178 | 19.01 |
| Istmo - Costa | 31 | 3.63 |
| Soconusco | 28 | 3.50 |
| Meseta Comiteca Tojolabal | 27 | 3.27 |
| Valles Zoque | 14 | 1.61 |
| Norte | 8 | 1.12 |
| De Los Llanos | 5 | 0.55 |
| De los Bosques | 2 | 0.50 |
| Altos Tsotsil Tsel'tal | 6 | 0.43 |
| Mezcalapa | 5 | 0.17 |
| Subtotal | 304 | 33.78 |
| Total Estatal | 315 | 34.08 |

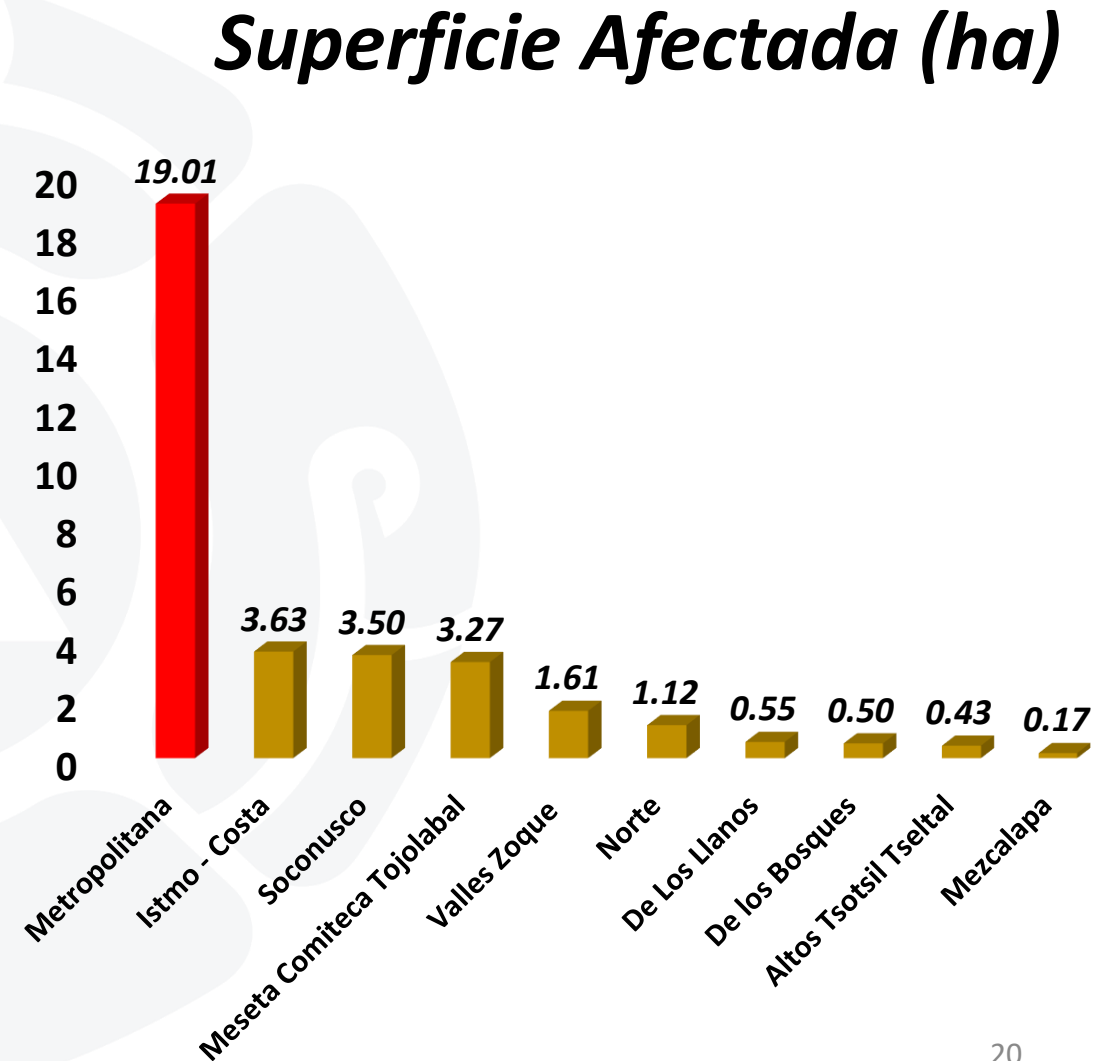

*Nota: Se enlistan las 10 primeras regiones

4.2. Información Estadística de Quemadas Urbanas por Municipio

| Municipios* | No. Quemadas | Superficie Afectada (ha) |
|--------------------------|--------------|--------------------------|
| Tuxtla Gutiérrez | 75 | 9.14 |
| Berriozábal | 68 | 7.23 |
| Comitán de Domínguez | 25 | 3.21 |
| Tapachula | 22 | 2.97 |
| Mapastepec | 8 | 1.73 |
| Pijijiapan | 16 | 1.47 |
| Chiapa de Corzo | 17 | 1.39 |
| Reforma | 8 | 1.12 |
| Suchiapa | 13 | 1.06 |
| Ocozocoautla de Espinosa | 11 | 0.90 |
| Subtotal | 263 | 30.20 |
| Total | 315 | 34.08 |

Superficie Afectada (ha)

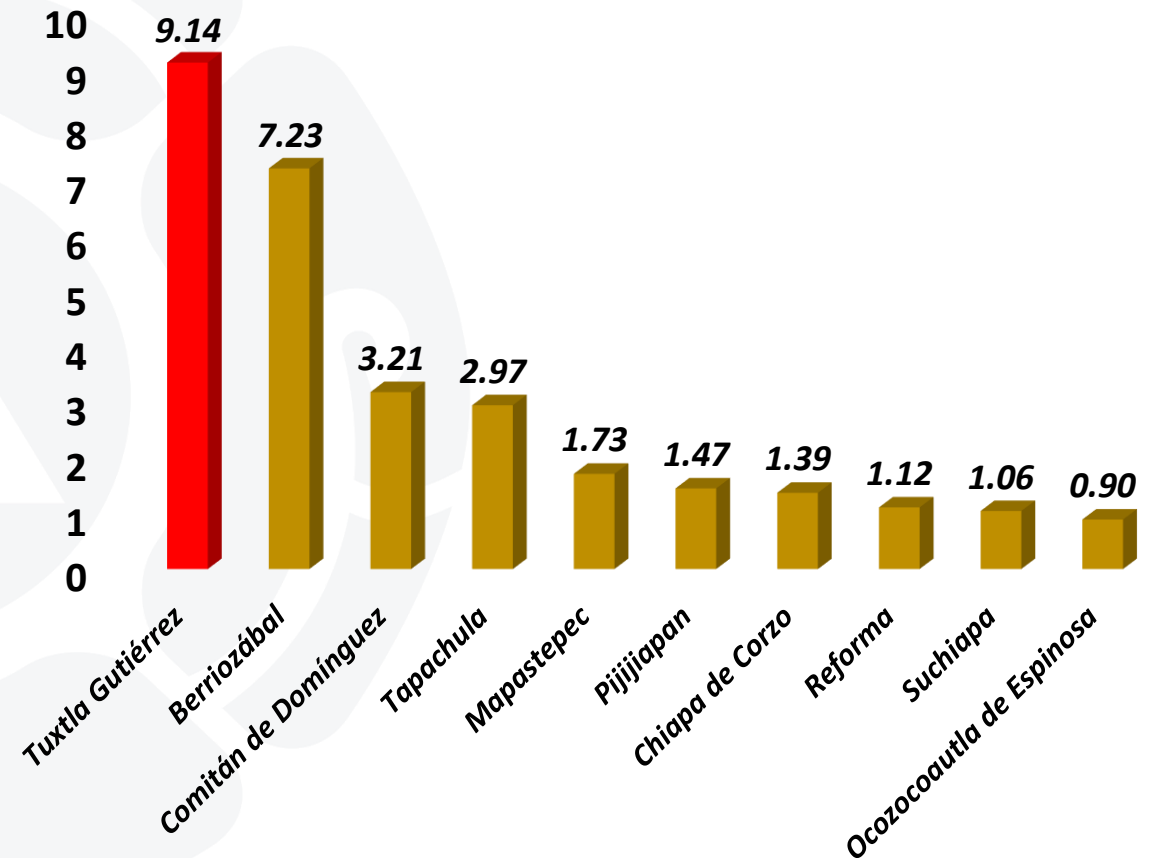

*Nota: Se enlistan los 10 primeros municipios

4.3. Mapa de Quemadas Urbanas

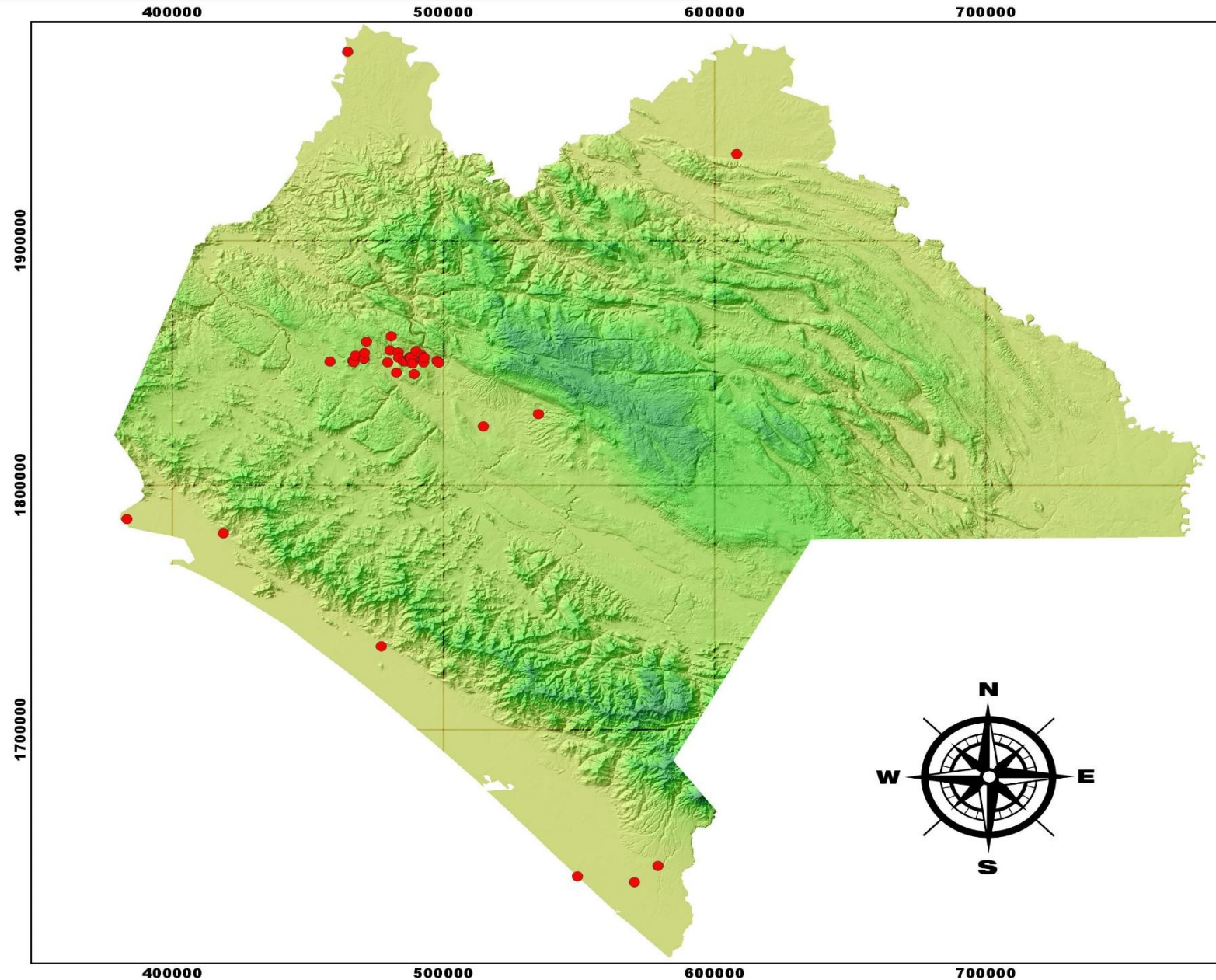

SIMBOLOGIA

● Quemadas Urbanas

INFORMACIÓN CARTOGRAFICA

DATUM WGS84
ESCALA 1: 1 000 000
Cuadrícula cada 100 000m

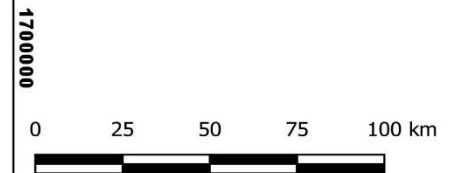
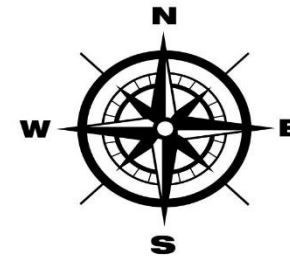

Sistema Estatal de Protección Civil

Centro Estatal de Protección Civil, Monitoreo de Riesgos y Manejo del Fuego

Responsables:

Biól. Román de Jesús Velázquez Escobar
Lic. Aldo Luganhi Ramírez Díaz
M en C. Yessenia Sarmiento Marina